

PARTICOLARE N.1

Scala 1:25

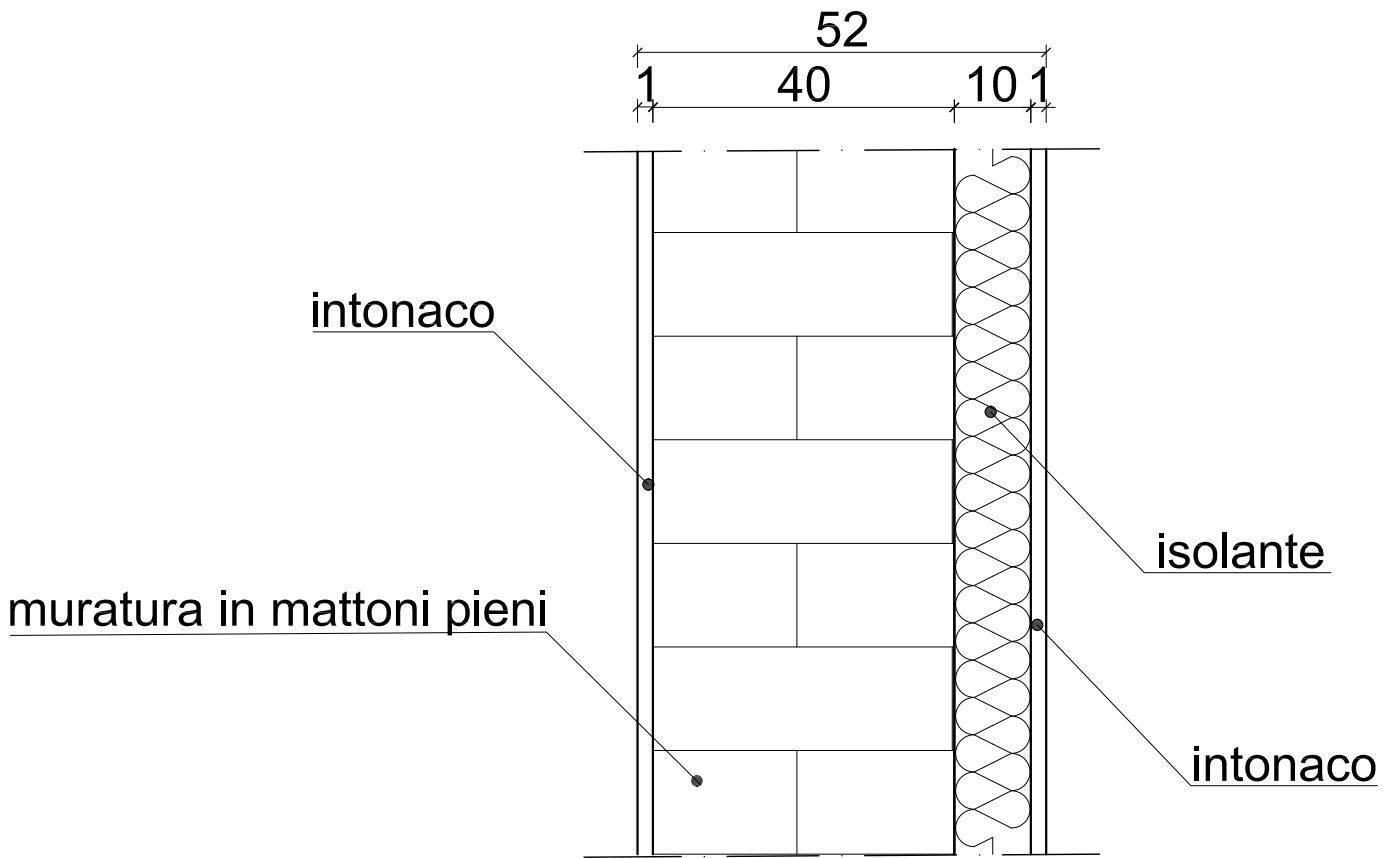

PROVINCIA DI COSENZA

INTERVENTO DI ADEGUAMENTO SISMICO
DELL'EDIFICIO SEDE DELL'ISTITUTO
PROFESSIONALE INDUSTRIA E
ARTIGIANATO "IPSIA DI BOCCHIGLIERO"

Progetto Esecutivo

Oggetto:

STATO FUTURO
PROGETTO ARCHITETTONICO
PIANTA PIANO RIALZATO

Data: Novembre 2020

ELABORATO :

Scala 1:50

CODICE:

IP.AR.02

Responsabile del Procedimento

(Ing. Piero Francesco FARFALLA)

Progettista

(Ing. Francesco PORCO)

